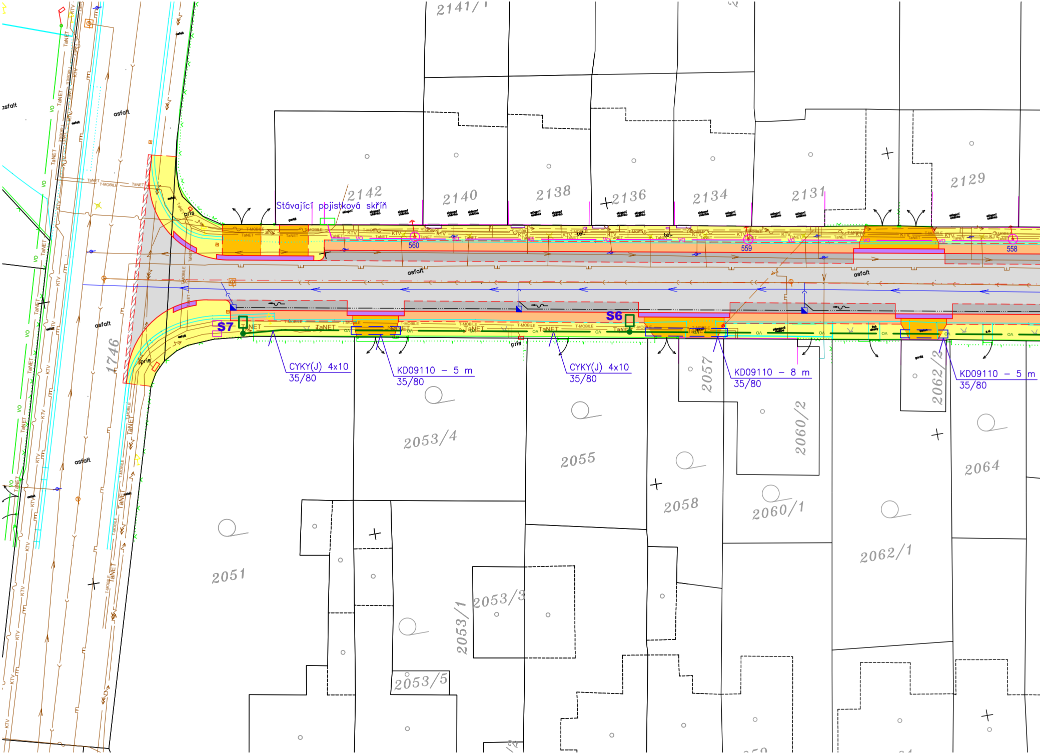
2141/1
2142
2140
2138
2136
2134
2131
2129
Stávající pojistková skříň
560
559
558
asfalt
asfalt
asfalt
asfalt
asfalt
asfalt
asfalt
pris
pris
pris
S7
S6
TaNET
T-MOBILE
KTV
VO
tel.
CYKY(J) 4x10
35/80
KD09110 – 5 m
35/80
CYKY(J) 4x10
35/80
KD09110 – 8 m
35/80
KD09110 – 5 m
35/80
1746
2053/4
2055
2057
2060/2
2062/2
2064
2058
2060/1
2062/1
2051
2053/3
2053/1
2053/5

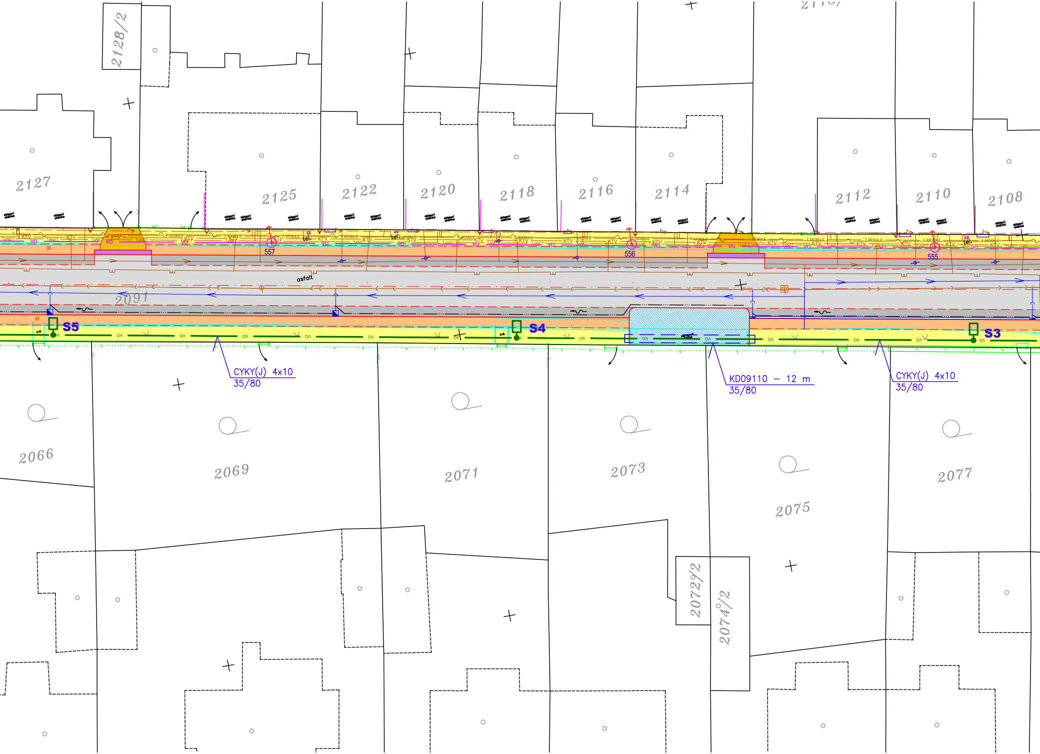
2128/2
2127
2125
2122
2120
2118
2116
2114
2112
2110
2108
557
556
555
tel.
asfalt
2091
S5
S4
S3
CYKY(J) 4x10
35/80
KD09110 – 12 m
35/80
CYKY(J) 4x10
35/80
2066
2069
2071
2073
2075
2077
2072/2
2074/2

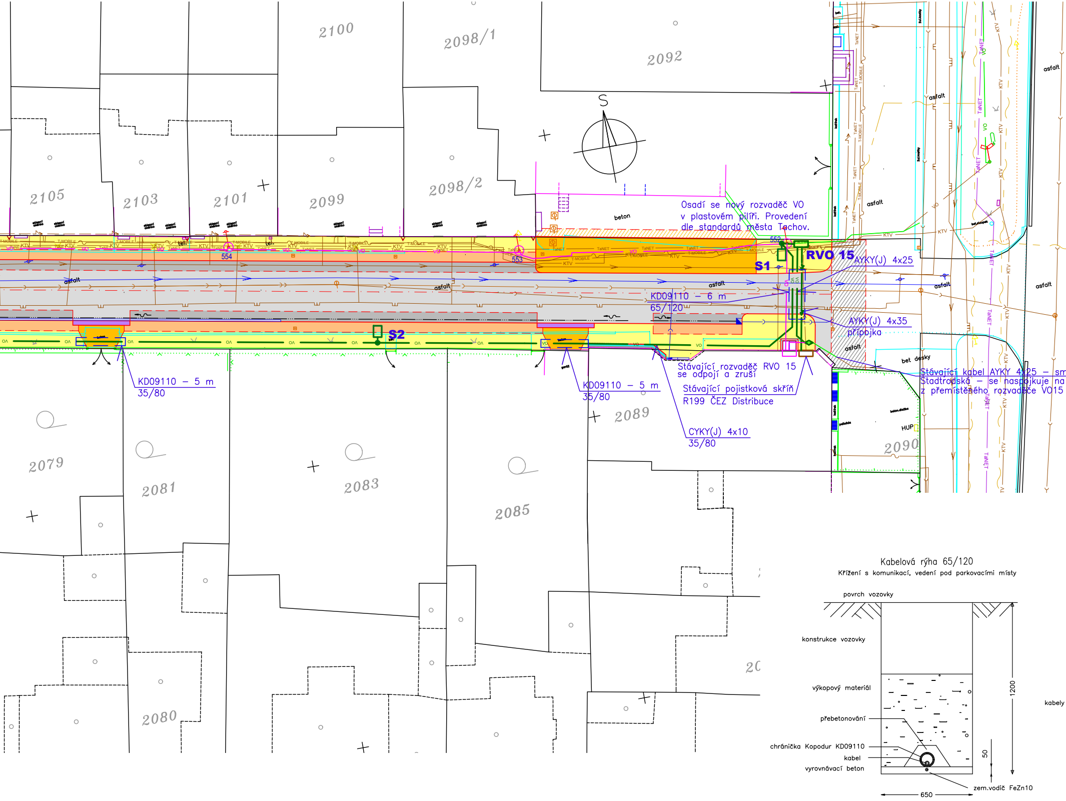

Osadí se nový rozvaděč VO v plastovém pilíři. Provedení dle standardů města Tachov.

Stávající rozvaděč RVO 15 se odpojí a zruší

Stávající pojistková skříň R199 ČEZ Distribuce

Stávající kabel AYKY 4x25 – sm Stadtrodská – se naspojkuje na z přemístěného rozvaděče VO15

Kabelová rýha 65/120

Křížení s komunikací, vedení pod parkovacími místy

2100
2098/1
2092
S
2105
2103
2101
2099
2098/2
beton
RVO 15
S1
552
553
554
AYKY(J) 4x25
KD09110 – 6 m
65/120
AYKY(J) 4x35
přípojka
asfalt
bet desky
S2
KD09110 – 5 m
35/80
KD09110 – 5 m
35/80
CYKY(J) 4x10
35/80
HUP
2090
2089
2079
2081
2083
2085
2080
20
tel.
TaNET
T-MOBILE
KTV
VO
povrch vozovky
konstrukce vozovky
výkopový materiál
přebetonování
chránička Kopodur KD09110
kabel
vyrovnávací beton
zem.vodič FeZn10
kabely
1200
50
650

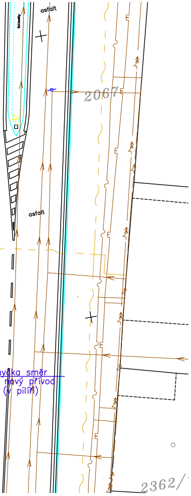
asfalt
2067
asfalt
yčka směr
nový přívod
(v pilíři)
2362/

Základ stožáru

Bez měřítka

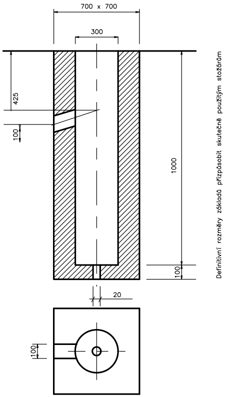
700 x 700
300
425
100
1000
100
20
100
Definitivní rozměry základů přizpůsobit skutečně použitým stožárům

JE NUTNO DODRŽET POLOHU A SKLON OTVORU PRO VSTUP KABELU DO STOŽÁRU. PŘI POUŽITÍ JINÝCH STOŽÁRŮ, NEŽ KTERÉ JSOU UVEDENY VE SPECIFIKACI, JE NUTNO PŘIZPŮSOBIT PROVEDENÍ ZÁKLADU. VE DNĚ ZÁKLADU DODRŽET OTVOR PRO ODTOK VODY.

Vzorové řezy kabelovou trasou

Měř. 1:20

Kabelová rýha 35/80

Kabely v chodníku

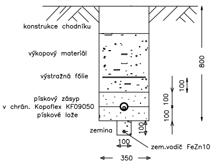
terén
konstrukce chodníku
výkopový materiál
výstražná fólie
pískový zásyp
v chrán. Kopoflex KF09050
pískové lože
zemina
800
100
100
100
100
100
zem.vodič FeZn10
350

Kabelová rýha 35/80

Křížení vjezdů

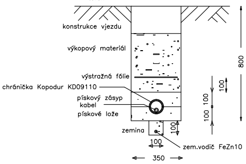
terén
konstrukce vjezdu
výkopový materiál
výstražná fólie
chránička Kopodur KD09110
pískový zásyp
kabel
pískové lože
zemina
800
100
100
100
100
100
zem.vodič FeZn10
350

Všechny nové úseky kabelů budou vedeny průběžně v ohebných chráničkách
V celé trase bude do výkopu pod kabely založen zemnič – drát FeZn10

LEGENDA VO

S	nový osvětlovací bod – ocelový stožár 8 m, výložník 1 m, svítidlo BARA E XXX.20–2770– T2, 20,5 W
—— VO ——	nové kabely VO dle popisu
—→—→—	přípojka rozvaděče
—— VO ——	stávající vedení VO rušené
—— VO ——	stávající vedení VO ponechané
— — — — — — —	pevná chránička
○	stávající osvětlovací bod ponechaný
○	stávající osvětlovací bod rušený

DŮLEŽITÉ UPOZORNĚNÍ :

Před zahájením zemních prací je bezpodmínečně nutné, aby dodavatel zajistil přesné vytýčení všech podzemních sítí od jednotlivých správců. Zemní práce pak v místech křížení nebo souběhu s těmito sítěmi je nutné provádět ručně, se zvýšenou opatrností a za odborného dozoru správce.
Podzemní vedení jsou zakreslena v tomto výkresu pouze orientačně!
Ověřené průběhy sítí jednotlivých správců jsou uloženy u gen. projektanta.
Uložení kabelů, souběhy a křížení s ostatními sítěmi dle ustanovení ČSN 73 6005 Prostorové uspořádání sítí technického vybavení

DPROJEKT PLZEŇ Nedvěd s.r.o., PROJEKTOVÁ KANCELÁŘ
KOTEROVSKÁ 177, 326 00 PLZEŇ

VEDOUCÍ PROJEKTU: Ing. Václav LACYK			RAZÍTKO
KRAJ: PLZEŇSKÝ	OBEC. ÚŘAD: TACHOV		
OBJEDNATEL: MĚSTO TACHOV, HORNICKÁ 1695, 347 01 TACHOV			
TACHOV **Rekonstrukce Jiráskovy ulice**		SOUBOR	
		DATUM	11/2022
		STUPEŇ	PDPS
		ZMĚNA Č.	

GEN.PROJEKTANT	ODP.PROJEKTANT	VYPRACOVAL	KONTROLA
D Projekt Plzeň	Ing. Josef Mottl	Ing. Josef Mottl	

MM ing. Josef Mottl
PROJEKTY ELEKTRO
Koterovská 177, 326 00 PLZEŇ
mmprojekt@atlas.cz, tel. (fax) 377483333
IČ 11625732

Akce
TACHOV
Rekonstrukce Jiráskovy ulice

Část
SO 401 VEŘEJNÉ OSVĚTLENÍ

Příloha
SITUACE

DATUM	11/2022
STUPEŇ	PDPS
Č.ZAKÁZKY	2232
Měřítko	Č. přílohy
1 : 250	2