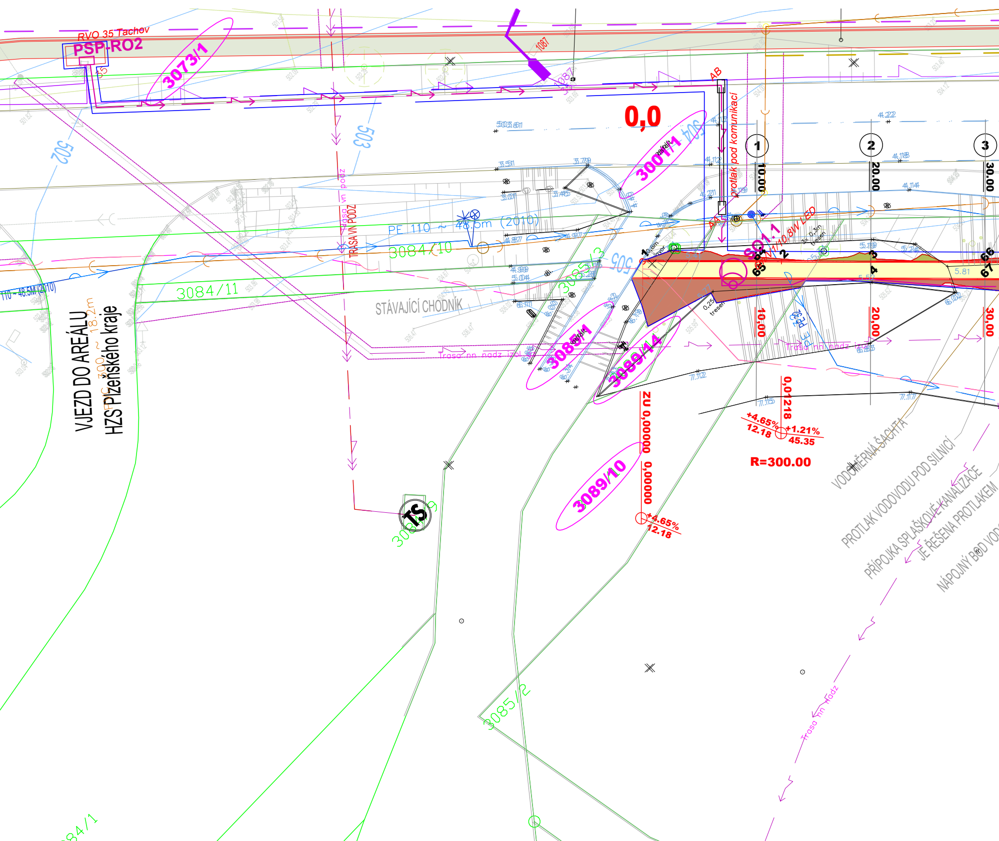
RVO 35 Tachov
PSP-RO2
3073/1
1087
AB
0,0
3001/1
protlak pod komunikací
502
503
504
505
1
2
3
10.00
20.00
30.00
503.61
3.51
3.79
3.45
4.22
4.18
4.14
4.21
4.12
5.19
5.24
5.81
5.52
6.02
4.87
4.97
4.99
5.04
PE 110 ~ 48.5m (2010)
110 ~ 48.5M (2010)
3084/10
3084/11
3084/1
TRASA VN PODZ
Trasa vn podz
STÁVAJÍCÍ CHODNÍK
VJEZD DO AREÁLU
HZS Plzeňského kraje
3085/1
3085/3
3085/2
3089/14
3089/10
TS
Trasa nn nadz izol
Trasa nn nadz
SO 1.1
1/10.8W LED
ZU 0,00000
0,00000
0,01218
10,00
20,00
30,00
+4.65%
12.18
+1.21%
45.35
R=300.00
7.12
7.15
7.17
VODOMĚRNÁ ŠACHTA
PROTLAK VODOVODU POD SILNICÍ
PŘÍPOJKA SPLAŠKOVÉ KANALIZACE
JE ŘEŠENA PROTLAKEM
NÁPOJNÝ BOD VOD

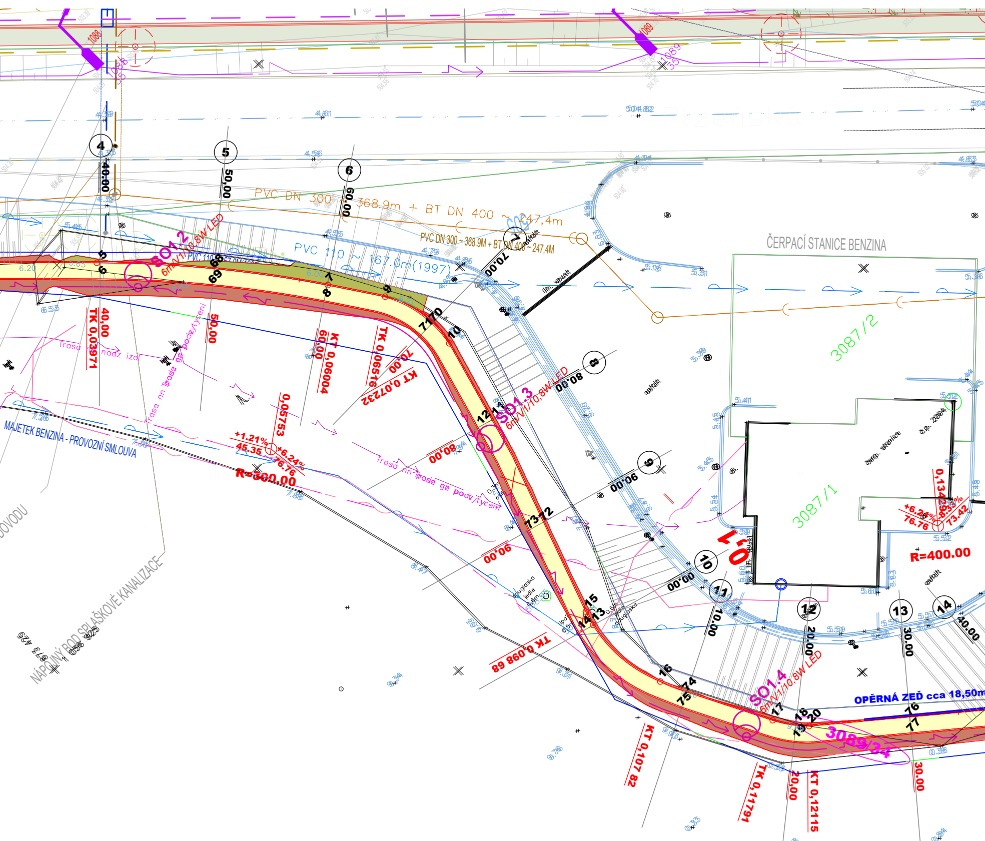
Plzeňská
PVC DN 300 ~ 368.9m + BT DN 400 ~ 247,4m
PVC DN 300 ~ 368.9M + BT DN 400 ~ 247,4M
PVC 110 ~ 167.0m(1997)
ČERPACÍ STANICE BENZINA
čerp. stanice
č.p. 2064
asfalt
lim. vpust
3087/2
3087/1
3089/34
SO1.2
6m/V1/10,8W LED
SO1.3
6m/V1/10,8W LED
SO1.4
6m/V1/10,8W LED
MAJETEK BENZINA - PROVOZNÍ SMLOUVA
NÁPOJNÝ BOD SPLAŠKOVÉ KANALIZACE
Trasa nn nadz izol
Trasa nn vpada ga podzytycení
R=300.00
R=400.00
OPĚRNÁ ZEĎ cca 18,50m
TK 0,03971
KT 0,06004
TK 0,06516
KT 0,07232
0,05753
KT 0,09868
KT 0,10782
TK 0,11791
KT 0,12115
0,13429
+1,21%
45.35
+6,24%
76.76
8,55%
73.42
40,00
50,00
60,00
70,00
80,00
90,00
00,00
10,00
20,00
30,00
4
5
6
7
8
9
10
11
12
13
14
douglaska
jedle
1088
1089

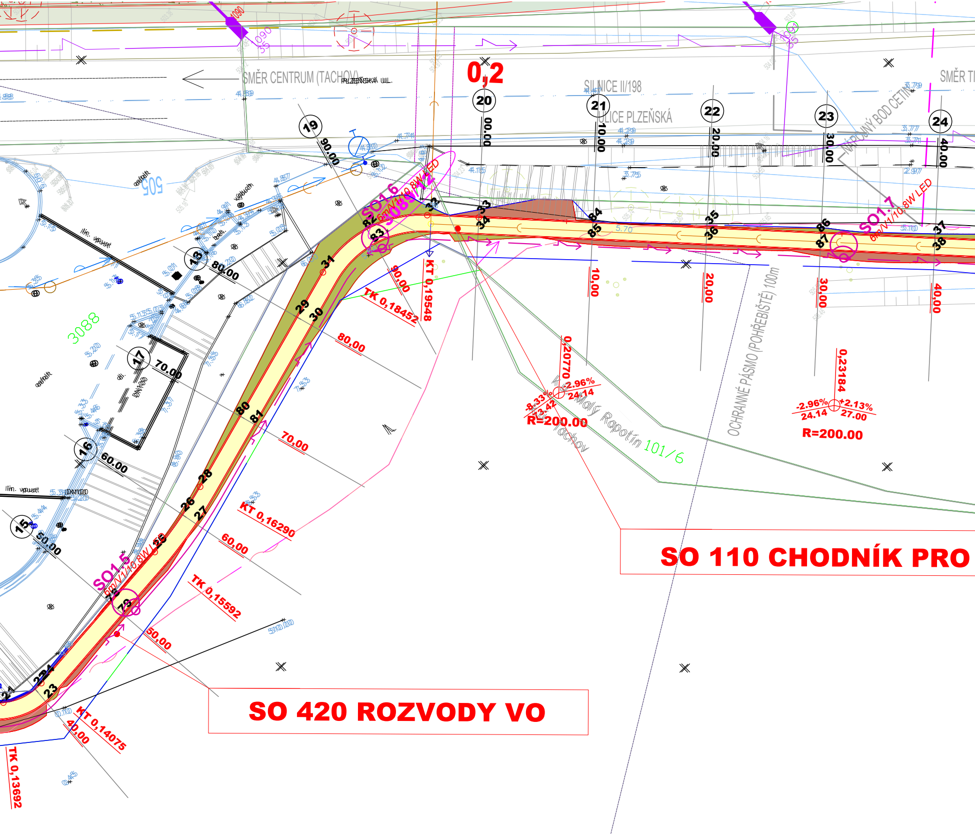

0,2
SMĚR CENTRUM (TACHOV)
PLZEŇSKÁ UL.
SILNICE II/198
ULICE PLZEŇSKÁ
SMĚR TI
NÁPOJNÝ BOD CETIN
OCHRANNÉ PÁSMO (POHŘEBIŠTĚ) 100m
Malý Rapotín 101/6
3088
505
3089/12
asfalt
asfalt
vjezd
bet.
lin. vpust
lin. vpust
DN100
SO1.5
6m/V1/10,8W LED
SO1.6
6m/V1/10,8W LED
SO1.7
6m/V1/10,8W LED
KT 0,19548
TK 0,18452
KT 0,16290
TK 0,15592
KT 0,14075
TK 0,13692
0,20770
-8,33%
13,42
-2,96%
24,14
R=200.00
0,23184
-2,96%
24.14
+2.13%
27.00
R=200.00
19
20
21
22
23
24
13
15
16
17
00.00
10.00
20.00
30.00
40.00
90.00
80.00
70.00
60.00
50.00
10,00
20,00
30,00
40,00
90,00
80,00
70,00
60,00
50,00
40,00
SO 110 CHODNÍK PRO
SO 420 ROZVODY VO

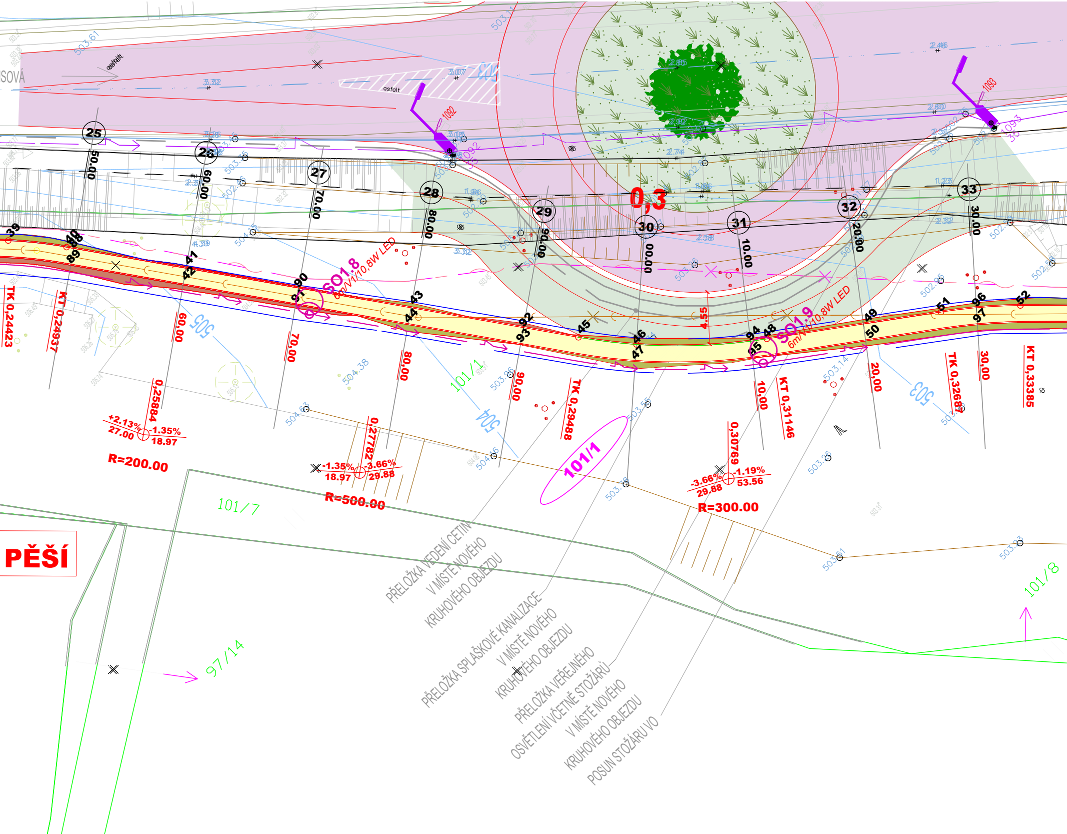
PĚŠÍ
PŘELOŽKA VEDENÍ CETIN
V MÍSTĚ NOVÉHO
KRUHOVÉHO OBJEZDU
PŘELOŽKA SPLAŠKOVÉ KANALIZACE
V MÍSTĚ NOVÉHO
KRUHOVÉHO OBJEZDU
PŘELOŽKA VEŘEJNÉHO
OSVĚTLENÍ VČETNĚ STOŽÁRŮ
V MÍSTĚ NOVÉHO
KRUHOVÉHO OBJEZDU
POSUN STOŽÁRU VO
SO1.8
6m/V1/10,8W LED
SO1.9
6m/V1/10,8W LED
0,3
R=200.00
R=500.00
R=300.00
+2.13%
27.00
-1.35%
18.97
0,25884
-1.35%
18.97
-3.66%
29.88
0,27782
-3.66%
29.88
-1.19%
53.56
0,30769
TK 0,24423
KT 0,24937
TK 0,29488
KT 0,31146
TK 0,32687
KT 0,33385
4.55
101/1
101/7
101/8
97/14
505
504
503
asfalt
1092
1093
25
26
27
28
29
30
31
32
33
50.00
60.00
70.00
80.00
90.00
00.00
10.00
20.00
30.00
503.61
504.38
504.63
504.46
503.78
503.51
503.56
503.26
503.14
503.3
3.32
3.07
2.85
2.92
2.74
2.46
2.60
1.96
1.23
2.32
2.38
3.32
4.39
39
40
41
42
43
44
45
46
47
48
49
50
51
52
88
89
90
91
92
93
94
95
96
97

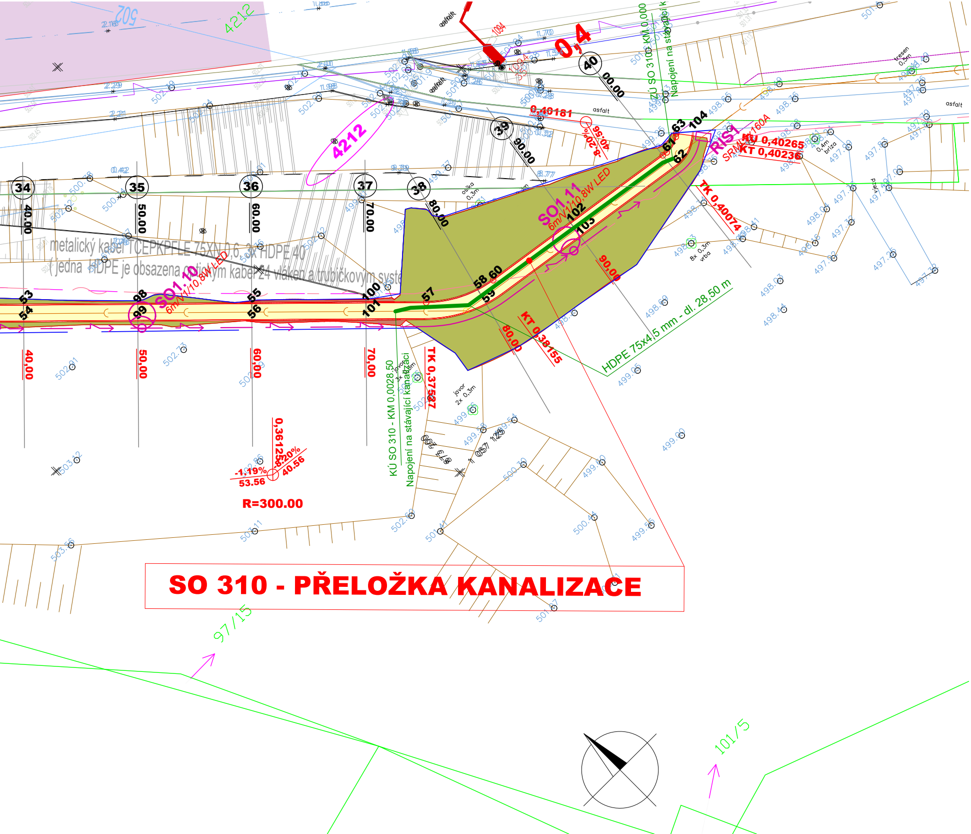

0,4
40
39
38
37
36
35
34
00.00
90.00
80.00
70.00
60.00
50.00
40.00
4212
502
97/15
101/5
0,40181
TK 0,40074
KT 0,38155
TK 0,37587
KU 0,40265
KT 0,40236
SRMN 1x160A
RIS1
SO1.11
6m/V1/10,8W LED
SO1.10
6m/V1/10,8W LED
HDPE 75x4,5 mm - dl. 28,50 m
KÚ SO 310 - KM 0,0028,50
Napojení na stávající kanalizaci
KÚ SO 310 - KM 0,000
Napojení na stávající k
metalický kabel TCEPKPFLE 75XN 0,6, 3x HDPE 40
(jedna HDPE je obsazena optickým kabelem 24 vláken a trubičkový syste
0,36125
-1,19%
53.56
-8,20%
40.56
R=300.00
asfalt
javor 2x 0,3m
javorci 3x 0,3m
osika 0,3m
vrba 8x 0,3m
bříza 0,4m
třešeň 0,5m
53
54
55
56
57
58
59
60
61
62
63
98
99
100
101
102
103
104

SO 310 - PŘELOŽKA KANALIZACE

vytyčovací body:

1	873425.4655	1056874.2550
2	873416.8470	1056882.8624
3	873411.3142	1056888.3879
4	873412.3037	1056889.3787
5	873397.1631	1056902.5211
6	873398.1240	1056903.4780
7	873384.4220	1056917.9218
8	873385.5783	1056918.7112
9	873381.5577	1056922.1927
10	873380.4510	1056929.0471
11	873382.4070	1056936.4732
12	873383.8524	1056936.0723
13	873388.8878	1056955.4307
14	873390.2379	1056955.0563
15	873388.5126	1056954.1477
16	873388.2005	1056963.0752
17	873383.6053	1056972.4133
18	873382.4753	1056974.1624
19	873383.5653	1056975.0409
20	873381.7022	1056975.0144
21	873369.5942	1056985.1114
22	873366.7352	1056986.1912
23	873366.8388	1056987.5873
24	873365.8630	1056986.1812
25	873350.8563	1056985.0483
26	873346.8234	1056984.4609
27	873346.5509	1056985.8345
28	873344.0055	1056983.7952
29	873327.5132	1056979.2623
30	873327.1421	1056980.6123
31	873323.1531	1056978.0640
32	873313.1397	1056980.9401
33	873310.0814	1056984.2682
34	873311.1123	1056985.2155
35	873296.5488	1056998.9946
36	873297.5797	1056999.9419
37	873283.0162	1057013.7211
38	873284.0473	1057014.6686
39	873280.1563	1057016.8318
40	873276.9305	1057020.8313
41	873270.7991	1057029.5181
42	873271.9429	1057030.3254
43	873260.9335	1057043.4934
44	873259.1819	1057045.7954
45	873260.2643	1057046.6832
46	873247.5159	1057062.0482
47	873248.5679	1057062.9735
48	873239.0687	1057069.7501
49	873231.8269	1057075.0180
50	873232.6724	1057076.1342
51	873226.5904	1057078.8261
52	873221.2518	1057083.3199
53	873216.8589	1057087.6263
54	873217.8497	1057088.6155
55	873202.5897	1057101.6191
56	873203.5700	1057102.6187
57	873191.6882	1057112.3095
58	873187.6779	1057114.7117
59	873188.0280	1057116.0689
60	873186.1556	1057115.0611
61	873167.4787	1057117.8347
62	873167.5700	1057119.2349
63	873165.7262	1057117.2544
64	873418.3899	1056881.3215
65	873419.3792	1056882.3121
66	873404.2383	1056895.4542
67	873405.2276	1056896.4448
68	873390.4430	1056909.9216
69	873391.5210	1056910.8136
70	873380.1383	1056926.7667
71	873381.6901	1056926.7887
72	873385.6123	1056945.9617
73	873386.9647	1056945.5866
74	873387.1885	1056965.3572
75	873388.4369	1056965.9910
76	873374.8822	1056980.6525
77	873375.7813	1056981.7257
78	873356.7621	1056985.4947
79	873356.6568	1056986.8910
80	873337.1537	1056981.9120
81	873336.7845	1056983.2627
82	873317.7495	1056978.0968
83	873318.1330	1056979.4433
84	873303.3185	1056991.6340
85	873304.3496	1056992.5815
86	873289.7861	1057006.3606
87	873290.8172	1057007.3081
88	873276.5693	1057021.3510
89	873277.7123	1057022.1595
90	873265.0361	1057037.6907
91	873266.1799	1057038.4980
92	873253.4966	1057054.0319
93	873254.6397	1057054.8397
94	873240.2242	1057068.8915
95	873241.0856	1057069.9947
96	873224.1121	1057080.7416
97	873225.0339	1057081.7946
98	873209.7190	1057094.6279
99	873210.7098	1057095.6171
100	873195.4499	1057108.6207
101	873196.4301	1057109.6203
102	873177.7981	1057116.3056
103	873178.0033	1057117.6871
104	873164.5556	1057118.1256

LEGENDA:

🟨 **KOMUNIKACE - *SO 110 CHODNÍK PRO PĚŠÍ***
betonová dlažba tl. 60mm

🟫 **předpokládaný VÝKOP**
vegetační úprava, rozprostření ornice
na zatravňované ploše tl. 0,10m

🟩 **předpokládaný NÁSYP**
vegetační úprava, rozprostření ornice
na zatravňované ploše tl. 0,10m

HRANICE KN

KOMUNIKACE

STÁVAJÍCÍ KOMUNIKACE

POZEMEK DOTČENÝ STAVBOU 1949

ZÁJMOVÉ ÚZEMÍ

KÁCENÍ vzrostlá zeleň ╳

KOORDINACE S NOVĚ NAVŘENOU STAVBOU
VÝSTŘIŽEK Z PD "PRODEJNA PRO DŮM A ZAHRADU, TACHOV, ULICE PLZEŇSKÁ"
GENERÁLNÍ PROJEKTANT TIPRO projekt s.r.o.

LEGENDA INŽENÝRSKÉ SÍTĚ:

návrh *SO 420 ROZVODY VO*
ROZVODY VEŘEJNÉ OSVĚTLENÍ

návrh *SO 310 PŘELOŽKA KANALIZACE*
Přeložka tlakové kanalizace

stáv. VN VEDENÍ

stáv. NN VEDENÍ

stáv. VEDENÍ VO

stáv. SDĚLOVACÍ KABEL

stáv. KANALIZACE - VÝTLAK

stáv. VODOVOD

VÝŠKOVÝ SYSTÉM: Bpv:

SOUŘADNICOVÝ SYSTÉMÍ: JTSK

DŮLEŽITÉ UPOZORNĚNÍ:

Před zahájením zemních prací je bezpodmínečně nutné, aby vybraný dodavatel požádal všechny správce podzemních inženýrských sítí o jejich přesné vytýčení, zakreslení v této situaci je pouze informativní. Zemní práce pak v místech křížení eventuelně souběhu s těmito sítěmi je nutno provádět ručně, se zvýšenou opatrností.

AKTUALIZACE 03.2024

BOULA IPK s.r.o. inženýrská projektová kancelář - dopravní stavby
Goldscheiderova 2925/3, 301 00 Plzeň, tel. 377 421 190, www.boula.cz, IČ 280 35 461

Hlavní projektant	**Vypracoval**	**Kontroloval**	**Místo, kraj** TACHOV, MALÝ RAPOTÍN, Plzeňský	
Ing.Martina Pavlíková	**Kateryna Russo**	**Libor Boula**	**Druh dokument.**	PDPS
			Číslo zakázky	0118
Investor	Město TACHOV, Hornická 1695, 347 01 Tachov		**Datum**	06/2023
			Měřítko	1:250

Stavba CHODNÍK PRO PĚŠÍ TACHOV - MALÝ RAPOTÍN

Název výkresu
SOUŘADNICE HLAVNÍCH BODŮ

objekt	**č.přílohy**	**č.paré**
D.1.1	2.h)	